

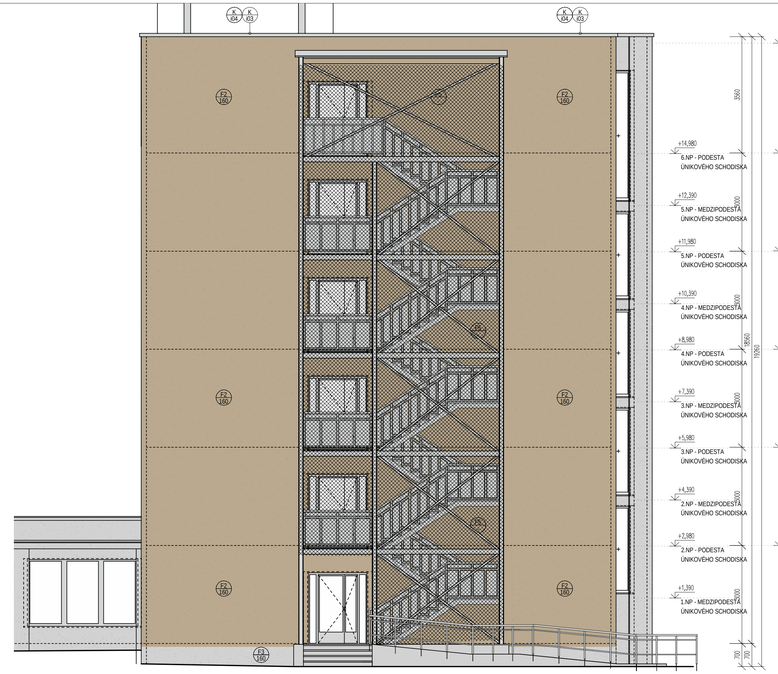



REZ SO / **01.2**
REKONŠTRUKCIA SCHODISKA

POZNÁMKY:

- PROJEKTOVÁ DOKUMENTÁCIA NENAHRÁDZA, VÝROBNÚ ANI DIELENSKÚ DOKUMENTÁCIU
- STAVEBNÉ PRÁCE REALIZOVAŤ PODĽA PLATNÝCH STN A TECHNOLOG. PREDPISOV APLIKOVANÝCH STAVEBNÝCH HMÔT A MATERIÁLOV A BOZP
- OBJEKT JE KOTVANÝ BEZ ZATEPLENIA PODĽA HRUBÝCH ROZMEROV STIEN!
- SKUTKOVÝ STAV OBJEKTU BOL SKRESLENÝ NA ZÁKLADE VIZUÁLNEJ OBHLIADKY OBJEKTU.
- ROZMERY EXISTUJÚCICH KONŠTRUKCIÍ V ROZMEDZÍ +/- 70 mm. PRI OBHLIADKE OBJEKTU BOLI NA KONŠTRUKCIÁCH POVRCHOVÉ ÚPRAVY OMIETOK A OBKLADOV KTORÉ ZNEMOŽŇOVALI PRESNÉ ZAMERANIE JESTVUJÚCICH KONŠTRUKCIÍ.
- ROZMERY ZÁKLADOV, STROPNÝCH A STREŠNÝCH KONŠTRUKCIÍ V REZE NEMUSIA ZODPOVEDAŤ SKUTOČNÉMU STAVU, NAKOĽKO NEBOLA SPRACOVANÁ HĹBKOVÁ ANALÝZA. ZÁKLADOVÉ A STROPNÉ KONŠTRUKCIE BOLI ZAKRESLENÉ NA ZÁKLADE PROJEKTOVEJ DOKUMENTÁCIE POSKYTNUTEJ INVESTOROM.
- VÝPLŇOVÉ KONŠTRUKCIE OSADZOVAŤ NA VONKAJŠIU HRANU PARAPETOV, PRI REALIZÁCII KZS JE NUTNÉ ZATEPLIŤ OSTENIA OTVOROV. ZATEPLENIE MUSÍ SIAHAŤ AŽ K RÁMU OKIEN. HRÚBKA ZATEPLENIA MAXIMÁLNA PODĽA TYPU OKIEN, OKNÁ OSADZAŤ NA MULTIEXPANZNÚ PÁSKU
- PRED VÝROBOU A OSADENÍM VÝPLŇOVÝCH, ZÁMOČNÍCKYCH A KLAMPIARSKYCH VÝROBKOV JE POTREBNÉ PREMERAŤ ROZMERY OTVOROV A SÚVISIACICH KONŠTRUKCIÍ. SKUTOČNÉ ROZMERY SA MÔŽU LÍŠIŤ OPROTI PROJEKTOVEJ DOKUMENTÁCII S ODCHÝLKOU +/- 70 mm.
- V MIESTE PRECHODU VODOROVNEJ NA ZVISLÚ TEPELNÚ IZOLÁCIU (NADPRAŽIA) JE POTREBNÉ POUŽIŤ ROHOVÚ LIŠTU S OCKU/APOVÝM NOSOM. V MIESTE ROHOV JE POTREBNÉ POUŽIŤ PVC ROHOVÚ LIŠTU S NALEPENOU SIEŤOVINOU
- V MIESTE DILATÁCIÍ JEDNOTLIVÝCH PAVILÓNOV MUSIA BYŤ VŠETKY KONŠTRUKCIE KZS, KLAMPIARSKE PRVKY, HYDROIZOLÁCIE, PODLAHY A POD ZREALIZOVANÉ TAK ABY PLNILI FUNKCIU NA KTORÚ SÚ NAVRHNUTÉ, UMOŽŇOVALI POHYB PAVILÓNOV BUDOVY A NEDOŠLO K ICH POŠKODENIU. REALIZOVAŤ ICH AKO DILATÁCIE.
- ZMENA DISPOZÍCNÉHO RIEŠENIA, KONŠTRUKČNÉHO RIEŠENIA AKO AJ ZMENA NAVRHOVANÝCH PRVKOV NIE JE BEZ KONZULTÁCIE SO STATIKOM PRÍPUSTNÁ.
- PRED REALIZOVANÍM KZS JE POTREBNÉ DEMONTOVAŤ VŠETKY KONŠTRUKCIE KOTVENÉ NA FASÁDE.
- PRED REALIZOVANÍM KZS JE POTREBNÉ DEMONTOVAŤ VŠETKY TECHNICKÉ ZARIADENIA (VETRACIE MRIEŽKY A POD).
- PRED ZATEPĽOVANÍM JE ZHOTOVITEĽ POVINNÝ ZISTIŤ SKUTOČNÝ STAV OBJEKTU. V PRÍPADE AKÝCHKOĽVEK NEJASNOSTÍ A NÁJDENÝCH PORÚCH JE POVINNÝ KONTAKTOVAŤ PROJEKTANTA A PRIZVAŤ STATIKA
- V PRÍPADE ZISTENIA AKÝCHKOĽVEK SKUTOČNOSTÍ, KTORÉ AKÝMKOĽVEK SPÔSOBOM OVPLYVŇUJÚ STATIKU UVEDENEJ KONŠTRUKCIE, JE NUTNÉ INIEĎ KONTAKTOVAŤ STATIKA
- DRESNÁŽ REALIZOVAŤ RUČNE
- V PRÍPADE DOMUROVANIA EXISTUJÚCEHO MURIVA TREBA KORIGOVAŤ, RESP. DOROVNAŤ HRÚBKY TVÁRNIC PODĽA HRÚBKY MURIVA PRIAMO NA STAVBE
- VŠETKY STAVEBNÉ ÚPRAVY KOORDINOVAŤ PODĽA VÝKRESOV A POŽIADAVIEK JEDNOTLIVÝCH PROFESIÍ (PRIERAZY APOD.)
- BLESKOZVOD OSADIŤ PODĽA PO ČASŤ ELI
- V PRÍPADE KOLÍZIE EXISTUJÚCICH POTRUBNÝCH ROZVODOV S NOVO NAVRHOVANÝMI EXTERIÉROVÝMI KONŠTRUKCIAMI JE NUTNÉ KONTAKTOVAŤ DOTKNUTÝCH PROJEKTANTOV
- V STREŠNÝCH ROVINÁCH PRED REALIZÁCIOU ZATEPLENIA ODSTRÁNIŤ / DEMONTOVAŤ VŠETKY POZOSTATKY TECHNICKÝCH ZARIADENÍ A STAVEBNÝCH KONŠTRUKCIÍ KTORÉ STRATILI FUNKČNOSŤ

V STREŠNÝCH KONŠTRUKCIÁCH PRIESTORY ĽAHŠIE AKO 400MM JE NUTNÉ ZASLEPIŤ Z DÔVODU ZAMEDZENIA VZNIKU CHYBOVÝCH ČASTÍ STRECHY.

UPOZORNENIE
AKÉKOVEK ZMENY, DOPLNKY, PREKRESĽOVANIE ALEBO ROZMNOŽOVANIE TEJTO DOKUMENTÁCIE JE V ZMYSLE AUTORSKÉHO ZÁKONA BEZ SÚHLASU AUTORA NEPRÍPUSTNÉ!

±0,000 m = 154,43 m n.m. = podľaha vstupného podlažia

PROJEKT /
REKONŠTRUKCIA INTERNÁTU

INVESTOR /
OBCHODNÁ AKADÉMIA HUMENNÉ

SO / **01.1 REKONŠTRUKCIA INTERNÁTU**

OBSAH VÝKRESU /
NAVRHOVANÝ STAV - POHĽADY

VÝKRES Č. / **NS-12**
MIERKA / **1:75**
FORMÁT / **15 x A4, 1050 x 891 mm**
PROFESIA / **ASR**
STUPEŇ / **DRS**
DÁTUM / **12/2023**

SADA ČÍSLO / 1 2 3 4 5 6 7 8

ZODPOVEDNÝ PROJEKTANT /
Ing. arch. IGOR HRADSKÝ

HLAVNÝ PROJEKTANT /
Ing. STANISLAV PLŠKO

AUTOR NÁVRHU /

VYPRACOVAL /
Ing. STANISLAV PLŠKO

PEČIATKA /

OON Design s.r.o., Slovenskej jednoty 48, 040 01 Košice
+421 911 586 911
oon@oondesign.sk
www.oondesign.sk

TENTO VÝKRES JE ORIGINÁL AKÉKOVEK ZMENY, PREKRESĽOVANIE ALEBO ROZMNOŽOVANIE TEJTO DOKUMENTÁCIE JE BEZ SÚHLASU AUTORA NEPRÍPUSTNÉ. §19, ods.(2) zákona č. 185/2015 Z.z.